



**OZO**

waar zorg samenkomt

**Cindy Hobert**

# Maak zorg simpeler, leuker en efficiënter met OZOverbindzorg

OZO verbindt snel de juiste contacten, maakt communicatie inzichtelijk en versoepelt samenwerkingen.

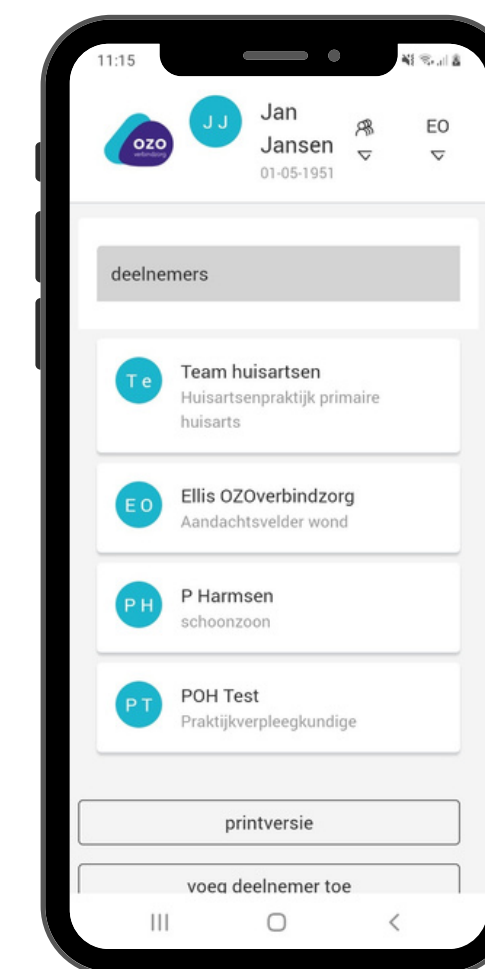
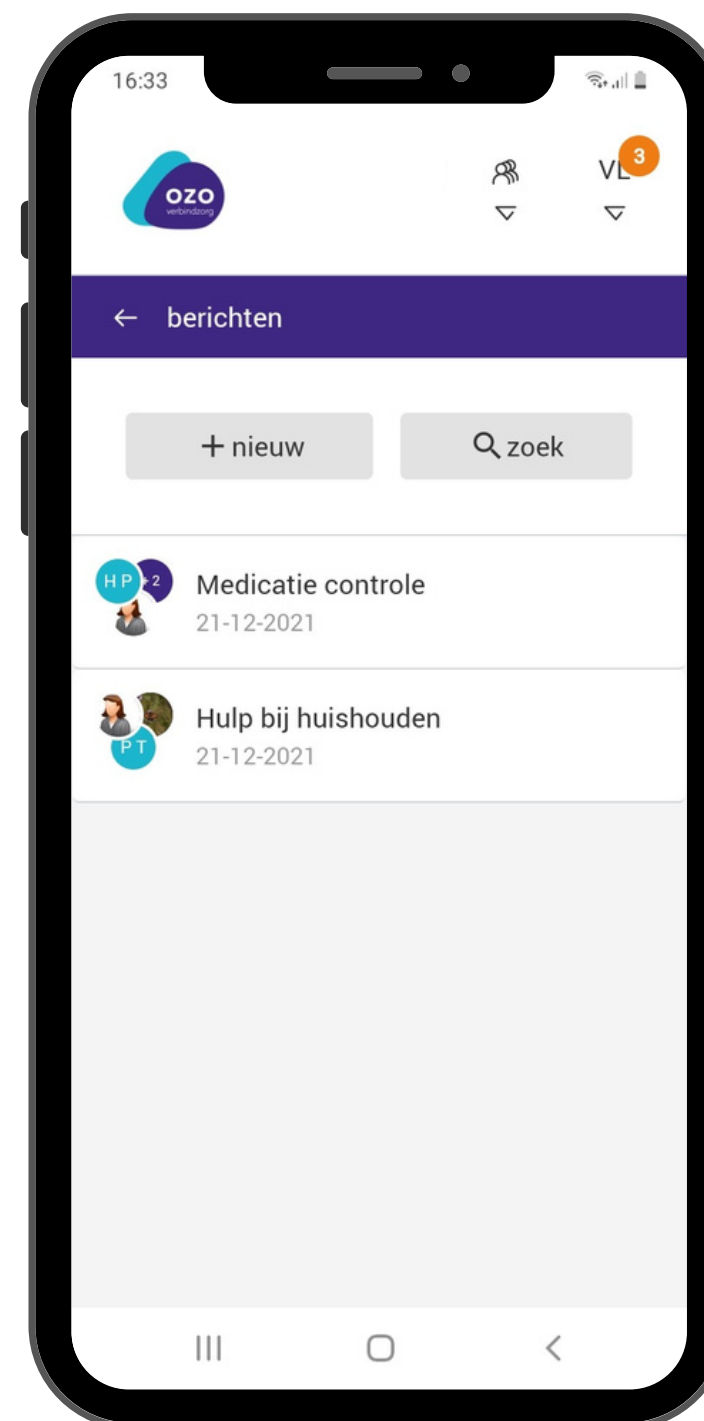

# Waarom OZO?



Digitaal en veilig informatie delen



Communiceren wanneer het jou uitkomt



Iedereen is tegelijkertijd op de hoogte



Signalen worden sneller gedeeld



Overzicht in het netwerk



# Doelstelling leaderproject Raalte / Olst-Wijhe

Een betere samenwerking en afstemming bereiken tussen ouders van zorgleerlingen en alle betrokken partijen rondom hen.

Ouders worden beter en eerder in staat gesteld om aan te geven wat wel/niet werkt bij hun kind. Zij bepalen elke partijen mogen mee kijken/praten.

Fase 1, 1 school:

- Voorbereiden en een startbijeenkomst- > commitment samenwerkingspartners.
- Implementeren
- Ontwikkelen van handboek, presentatie en webinars
- Onderzoek Erasmus Universiteit

Fase 2 (vertraagd door Corona):

- Opschaling alle scholen in gem. Raalte en Olst-Wijhe
- Monitoring en onderzoek Erasmus Universiteit



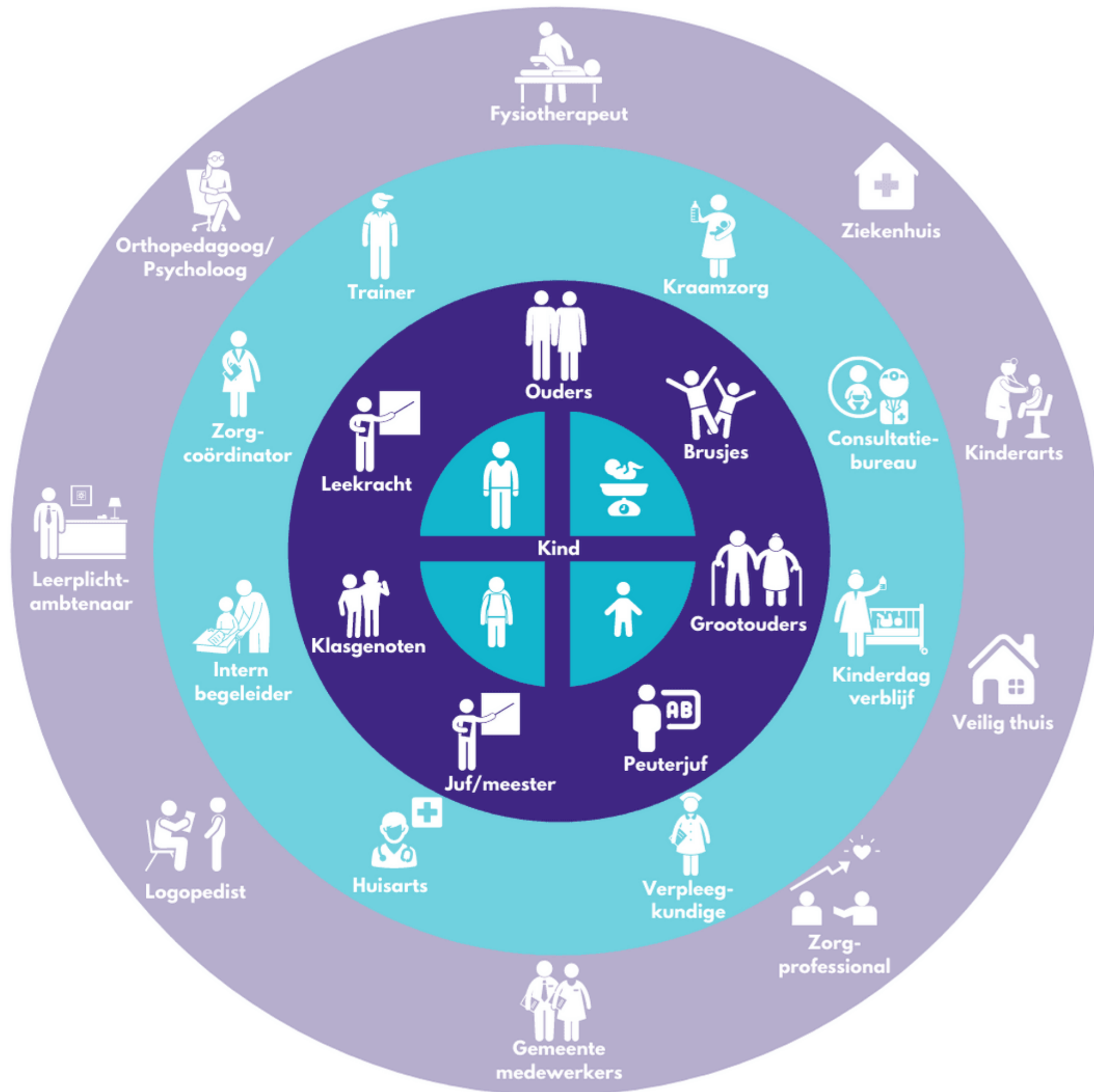

Uit wie bestaat  
een netwerk?

# Deelnemende organisaties



**CJG Raalte**

**Dimence Deventer**

**Trias Jeugdhulpverlening**

**AT groep**

**HalteZ Apeldoorn**

**Logopediepraktijk Salland**

**Expertisecentrum Passend Onderwijs Salland**

**Deventer ziekenhuis**

**Kentalis Zwolle**

**Interaktcontour Deventer**

**UMC Utrecht**

**Kindcentrum de Bolster**

**Kind en Jeugdtherapie Salland**

**De Parabool Ambulante begeleiding**

**Jeugd Bescherming Overijssel**

**Kinderfysiotherapie Raalte**

**Zozijn kind en jeugdhulp**

**HCDO**

**GGD IJsselland gemeente Raalte**

**Landstede MBO**

**Gemeente Raalte**

**Carmel college Salland**

**Mee IJsseloevers**

**Gemeente Olst-Wijhe**

# Activiteiten in OZO

Activiteit per gebruiker (geselecteerd kwartaal)

